IFES

LA Palabra en medio NUESTRO

EL COMPROMISO CON LAS ESCRITURAS EN IFES

La Palabra en medio nuestro
El Compromiso con las Escrituras en IFES

Escrito por:
Sabine Kalthoff (Alemania), Secretaria de IFES del Compromiso con las Escrituras
Annette Arulrajah (Malasia), Secretaria Regional Asociada de IFES para Asia del Este
Emmanuel Ahlijah (Ghana), antiguo Secretario Regional Asociado de IFES para África anglófona y lusófona (EPSA)
Lindsay Olesberg (EE.UU.), Directora del Compromiso con las Escrituras para InterVarsity/USA
Ricardo Borges (Brasil), Secretario Regional Asociado de IFES para América Latina

© IFES (International Fellowship of Evangelical Students). Primera edición 2015.
ifesworld.org

Editora: Gisela Muñoz
Revisora de edición: Beatriz Buono
Diseñador: Andreas Sonnhüter, www.sonnhueter.com

Texto bíblico tomado de LA SANTA BIBLIA, NUEVA VERSIÓN INTERNACIONAL® NVI® © 1999 por Bíblica, Inc.™. Reservados todos los derechos en todo el mundo.

ISBN: 978-1-899464-21-0

La versión digital está disponible en scriptureengagement.ifesworld.org/la-palabra-en-medio-nuestro.
L'IFES est une organisation déclarée à Lausanne, Suisse.

IFES is a registered charity in England and Wales (247919), and a limited company (876229)

Las fotos de la biblioteca multimedia de IFES incluyen imágenes de eventos de IFES y aquellas de sus movimientos nacionales.
Shutterstock: Elenamiv (1), Yellowj (36), iamreal-kobzeva (43), iravgustin (45), Guayo Fuentes (48), benzcanon (54), Serg-DAV (56); iStock: Leonardo Patrizi (9)

PARA EMPEZAR

¿Cómo podemos asegurarnos de que cada generación de estudiantes ame, estudie, viva y comparta la Palabra de Dios?
El librito que tienes en las manos fue escrito con este propósito en mente. Procura ayudar a los secretarios generales, obreros y líderes estudiantiles a evaluar y fortalecer el compromiso con las Escrituras en sus grupos locales y en sus movimientos nacionales.

PARTE 1

Cultivar una visión clara del compromiso con las Escrituras

Una guía para cultivar

Esta parte se concentra en seis aspectos fundamentales de nuestra interacción con la Palabra de Dios. Pensar en esto y en su importancia nos ayudará a ser proactivos en fortalecer el compromiso con las Escrituras.

PARTE 2

Reflexionar sobre el impacto de las Escrituras en medio nuestro

Una herramienta para la reflexión

Esta parte nos invita a detenernos para reflexionar. Nos provee algunas preguntas diseñadas para iniciar conversaciones que puedan inspirarnos y enriquecernos. La meta es celebrar y renovar el impacto de las Escrituras en medio nuestro.

Estos dos recursos pueden usarse independientemente el uno del otro.

Cuando se reúnan en grupos para trabajar con alguno de estos recursos, asegúrense de tener tiempo para conectarse directamente con la Palabra de Dios. Uno de los siguientes pasajes podría ser un buen punto de partida: Génesis 1:1–2:4; Deuteronomio 6; Nehemías 8; Salmo 119:33–40; Marcos 4:1–34; Lucas 24:13–35; Juan 1; 2 Timoteo 3:10–4:8.

El compromiso con las Escrituras en IFES

El compromiso profundo con la Biblia siempre ha sido central en el ministerio de IFES. La base doctrinal de IFES afirma “la inspiración divina y la total fiabilidad de las Santa Escrituras, tal y como nos han sido dadas, y su autoridad suprema en todos los asuntos de fe y conducta”. Una característica distintiva de nuestros movimientos es que los estudiantes se reúnen para leer la Biblia juntos.

La Visión de Piedras Vivas 2020 introdujo a IFES el término “Compromiso con las Escrituras”. Con ello se resalta una invitación a acercarnos a la Biblia en el contexto de una relación que afecte la totalidad de nuestra vida. Conectar con las Escrituras es esencialmente una interacción con el Dios vivo mediante su Palabra escrita. La Palabra nos adentra en la presencia misma de Dios, y nos invita a conocer y a confiar en Jesús, recibir su gracia, disfrutar su comunión y profundizar nuestro compromiso con Él.

Necesitamos tener momentos y lugares particulares en los que interactuamos con la Palabra de Dios. No obstante, el compromiso con las Escrituras es algo más que estudiar la Biblia. Implica escuchar a Dios y responderle a Él. No es meramente una actividad, sino un estilo de vida. La Palabra de Dios nos moldea como discípulos de Jesús.

En otras palabras, comprometernos con las Escrituras implica amar, estudiar, vivir y compartir la Palabra de Dios.

‘La visión de IFES es la de ver a estudiantes que forman comunidades de discípulos transformados por el evangelio y que tienen un impacto en la universidad, la iglesia y la sociedad para la gloria de Cristo.’

PARA MÁS DETALLES SOBRE LA VISIÓN DE PIEDRAS VIVAS, VER: IFESWORLD.ORG/PIEDRASVIVAS.

El compromiso con las Escrituras es esencial para atraer a los estudiantes a Cristo, lo cual es el corazón mismo de nuestra visión. Sólo las Escrituras nos muestran el camino a Jesús y a la gracia suya que nos salva. El Espíritu Santo usa la Palabra de Dios para convertirnos en comunidades de discípulos. A través de ella, crecemos en amor a Dios y a los demás, aprendemos a vernos a nosotros mismos y a nuestro mundo de manera diferente, y somos llamados a entregar toda nuestra vida al señorío de Cristo. Como las Escrituras nos permiten ver el mundo como Dios lo ve, nos desafían a traer su verdad y esperanza a nuestro contexto y nuestra sociedad.

El compromiso con las Escrituras no es el fin de nuestro ministerio, pero es absolutamente necesario si pretendemos cumplir nuestra visión global. Junto con la comunidad y la oración, es uno de los tres compromisos principales de la Visión de Piedras Vivas, cuyo propósito es “rodear y apoyar cada aspecto de la vida de IFES”.

Creemos en un Dios que habla.
A medida que su Palabra nos atrae a Jesús y transforma nuestra vida, nos convertimos en piedras vivas que están siendo edificadas en una comunidad que será una bendición para muchos.

Sabine Kalthoff/Alemania, Annette Arulrajah/Malasia,
Emmanuel Ahlijah/Ghana, Lindsay Olesberg/EE.UU., Ricardo Borges/Brasil

PARTE 1

CULTIVAR UNA VISIÓN CLARA DEL COMPROMISO CON LAS ESCRITURAS

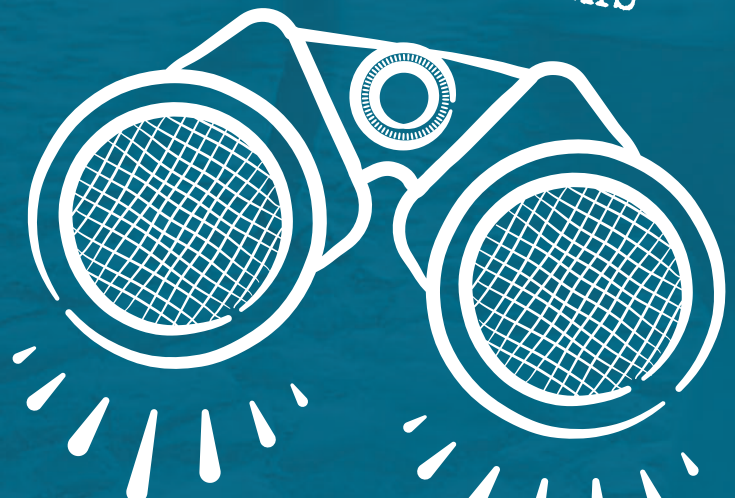

Una guía para cultivar

1 Una visión clara del compromiso con las Escrituras es esencial para fortalecer el lugar de la Palabra de Dios en nuestros movimientos estudiantiles. Nuestra meta es enseñarles a los estudiantes a estudiar la Biblia, pero también profundizar en ellos un amor por la Palabra de Dios. Procuramos animarles a leer la Biblia, y también ayudarles a responder a ella en su manera de vivir.

Este recurso está diseñado para ayudarnos a expandir y profundizar nuestra comprensión global del compromiso con las Escrituras. Se concentra en seis aspectos fundamentales:

- profundizar nuestra convicción sobre la naturaleza y el propósito de las Escrituras
- cultivar una actitud de amor, de escuchar con expectativa y de obediencia a la Palabra de Dios
- modelar un estilo de vida de compromiso con las Escrituras
- confiar en el impacto de la Palabra de Dios en la evangelización
- fomentar buenas prácticas de compromiso con las Escrituras
- enfrentar los desafíos de nuestro mundo de manera bíblica

Mientras consideras la importancia de estos seis aspectos fundamentales, reflexiona sobre cómo puedes fortalecerlos, tanto en tu ministerio estudiantil como en la manera en que vives. Para cada uno, esta guía provee un ejemplo de una actividad que puede ayudarte a dar un paso adelante. Tendrás que tomar en cuenta tu propio contexto a medida que trabajas con este recurso. Esto afectará la manera en que te expresas sobre ciertos temas y podría implicar añadir a esta lista otros aspectos del compromiso con las Escrituras.

Esta guía se puede usar de distintas maneras:

- para reflexionar sobre los seis aspectos fundamentales del compromiso con las Escrituras (de manera individual o grupal): ¿Por qué es importante cada uno de ellos?
- para reflexionar sobre nuestro ministerio en su totalidad: ¿Qué papel tienen estos seis aspectos fundamentales en la vida de los estudiantes y en nuestro movimiento? ¿Cómo estamos trabajando estos aspectos?
- para desarrollar estrategias: ¿Cómo podemos fortalecer estos aspectos fundamentales del compromiso con las Escrituras en nuestro grupo estudiantil o movimiento al planificar para el futuro?
- para moldear el contenido de las reuniones estudiantiles, los campamentos y eventos de formación: ¿Hasta qué punto nuestros programas incluyen y fortalecen estos seis aspectos?

PROFUNDIZAR NUESTRAS CONVICCIONES SOBRE LA *naturaleza* Y EL PROPÓSITO DE LAS ESCRITURAS

Profundizar nuestras convicciones sobre la naturaleza y el propósito de las Escrituras

¿Cuál es la naturaleza esencial y el propósito de la Biblia? Nuestra respuesta a esta pregunta sienta las bases para nuestra interacción con la Palabra de Dios. Necesitamos asegurarnos de que nuestras creencias básicas sobre las Escrituras no sean meras afirmaciones teológicas abstractas, sino que estén llenas de significado. Nuestro deseo es que los estudiantes tengan confianza plena en esta Palabra, que se regocijen en sus buenas noticias y que descansen en su voz de autoridad para cada situación y asunto al que se enfrenten en la vida.

En el centro de nuestra comprensión de la Biblia se encuentra la convicción de que la Palabra de Dios no es principalmente un libro sino una persona. Dios se nos reveló, no mediante un grito desde el cielo sino al venir a nosotros en la persona de Jesucristo, y las Escrituras nos llevan a él. Por eso son tan increíblemente valiosas. No debemos reducir la Biblia a un objeto de estudio; es más como una habitación a la que entramos para encontrarnos con Jesús. Es este encuentro lo que nos transforma en amantes y seguidores de Jesús que pueden servirle en el mundo.

ACTIVIDAD MODELO: UNA SESIÓN GRUPAL

→ Escribe en tus propias palabras algunas de tus convicciones básicas sobre la Biblia. Puedes incluir declaraciones sobre la naturaleza y el carácter de la Biblia, su contenido en general y su propósito.

→ Toma unos minutos para compartir tus ideas con alguien que esté sentado cerca de ti.

→ Como grupo, compartan unos con otros algunas de sus creencias básicas sobre la Biblia. Al discutirlas podrían explorar preguntas como: ¿A qué nos referimos cuando decimos que la Biblia es la Palabra de Dios? ¿Por qué son buenas noticias? ¿Qué significa 'la autoridad de las Escrituras'? ¿Cómo se desafía esa autoridad en nuestro propio contexto?

NOTA:
Puede que surjan preguntas para las cuales no tengas respuestas. Busca personas y recursos escritos que te ayuden a crecer en tu comprensión de las Escrituras.

CULTIVAR UNA ACTITUD DE

amor,

DE ESCUCHAR CON EXPECTATIVA Y DE

OBEDIENCIA A LA

Palabra de Dios

Cultivar una actitud de amor, de escuchar con expectativa y de obediencia a la Palabra de Dios

La actitud con la cual nos acercamos a las Escrituras es tan importante como el método de estudio que usemos; va a influir profundamente la manera en que entendemos la Palabra de Dios. Si vemos la Biblia como un libro de reglas, al leerla escucharemos principalmente las exigencias de Dios. Si creemos que ya conocemos el texto, el peligro es que sólo escuchemos el eco de nuestros propios pensamientos. Si creemos que el propósito de la Biblia es resolver nuestros problemas, puede que escuchemos sólo aquello que se relacione con nuestra necesidad del momento.

Dios nos invita a desarrollar un profundo amor por su Palabra como el camino para encontrarnos con Jesús, nuestro Salvador, Amante y Amigo. Sus palabras para nosotros siempre nos infunden vida. Es por ello que nos acercamos a la Biblia con un deseo de escuchar atentamente, esperando que el Espíritu Santo nos ayude a entender la Palabra de Dios de una manera fresca que nos alimente. Al escuchar, él nos llama a abrir nuestro corazón y nuestra vida a Dios. Queremos recibir la Palabra de Dios con una actitud de sumisión obediente porque reconocemos y confiamos en Jesús como nuestro Señor.

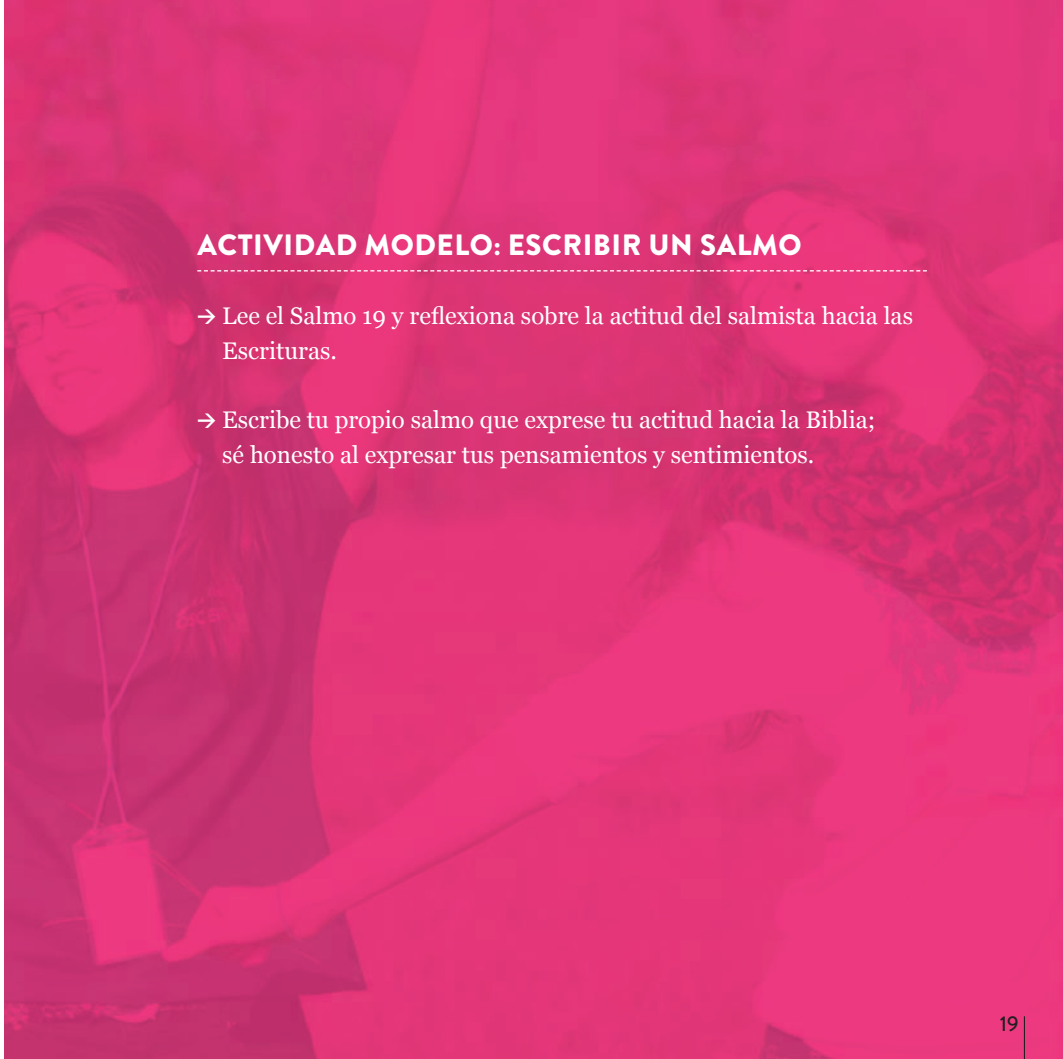

ACTIVIDAD MODELO: ESCRIBIR UN SALMO

→ Lee el Salmo 19 y reflexiona sobre la actitud del salmista hacia las Escrituras.

→ Escribe tu propio salmo que exprese tu actitud hacia la Biblia; sé honesto al expresar tus pensamientos y sentimientos.

MODELAR UN ESTILO DE VIDA

DE COMPROMISO CON LAS ESCRITURAS

Modelar un estilo de vida de compromiso con las Escrituras

Hay una gran necesidad de buenos modelos: personas que no sólo escuchen la Palabra de Dios, sino que sean honestas al compartir sus luchas y que permitan que la Palabra moldee su manera de vivir. Si anhelamos fortalecer el compromiso de nuestros movimientos estudiantiles con las Escrituras, es importante que revisemos cómo cada uno de nosotros está viviendo con Dios y su Palabra. Si estamos apasionados por ella, se verá reflejado en todo lo que hagamos.

Podemos modelar un estilo de vida de compromiso con las Escrituras tanto a nivel individual como comunitario. Comunicamos un compromiso con la Palabra de Dios al otorgarle un lugar central en todos nuestros encuentros. Ayudamos a los demás a descubrir las riquezas de la Palabra de Dios al invitarlos a participar de experiencias de encuentro con las Escrituras que sean profundas y relevantes. Esto incluye animarles a estar dispuestos a pensar bien y a responder en oración y obediencia.

ACTIVIDAD MODELO: RECORDAR A LOS QUE HAN SIDO EJEMPLO PARA TI

→ Reflexiona sobre tu propia travesía: ¿quién te enseñó lo que significa comprometerse con las Escrituras y luchar con sus implicaciones en la vida cotidiana?

→ Describe a estas personas y su impacto sobre tu vida.

→ Podrías escribirles una breve carta de agradecimiento.

Puedes hacer todo esto de manera individual o en el contexto de un grupo.

CONFIAR EN EL IMPACTO de la Palabra de Dios en la EVANGELIZACIÓN

Confiar en el impacto de la Palabra de Dios en la evangelización

Mediante las Escrituras, las personas pueden llegar a conocer y aprender a confiar en Jesucristo, la Palabra Viva de Dios. Cuando tienen un encuentro de primera mano con Jesús en la Biblia, su visión de la fe cristiana empieza a cambiar a medida que Dios alumbra su luz en la oscuridad y les extiende su invitación a la salvación. Al Espíritu Santo le encanta usar la Palabra de Dios para cambiar corazones y renovar mentes, generando fe. Por lo tanto, la Biblia es esencial en la evangelización.

Podemos confiar en que la Biblia habla por sí misma. Podemos esperar que los no creyentes se encuentren con el Dios vivo al comenzar a explorar las Escrituras. No obstante, si van a enfrentarse de manera honesta con su Palabra, los no creyentes necesitan un espacio seguro en el que puedan hacer preguntas abiertamente y compartir sus opiniones. Por tanto, el amor nos mueve a buscar maneras creativas de llevar a los estudiantes a tener contacto con la Palabra de Dios.

ACTIVIDAD MODELO: ENTREVISTAS

Hazle una entrevista a 3-5 estudiantes no cristianos sobre su experiencia con la Biblia y pregúntales:

→ ¿Has tenido algún contacto con la Biblia? De ser así, ¿dónde y cuándo?

→ ¿Qué impresión tienes de la Biblia? ¿Cómo se la describirías a un amigo o amiga?

→ ¿Te interesaría conocer más acerca de la Biblia y su contenido? De ser así, ¿por qué? Si no, ¿por qué no?

Es importante escuchar y entender lo que los estudiantes a nuestro alrededor piensan sobre la Biblia. Son pasos importantes en el proceso de crear espacios de confianza donde las personas no creyentes puedan conectarse con las Escrituras.

FOMENTAR BUENAS PRÁCTICAS

EN EL COMPROMISO

CON LAS ESCRITURAS

Fomentar buenas prácticas en el compromiso con las Escrituras

¿Cómo podemos comprometernos con las Escrituras tanto con nuestros corazones como con nuestras mentes? No basta sólo con mantener activos nuestros programas; más bien, procuramos interactuar con la Biblia de manera que nos guíe a la presencia de Dios y le permita moldear nuestra vida. Queremos que los estudiantes crezcan en su capacidad de alimentarse de la Biblia, de interpretar la Palabra de Dios fielmente y de ver su pertinencia para todas las áreas de la vida. Más aún, los estudiantes que hayan aprendido a dirigir estudios bíblicos eficaces, tanto con sus amigas y amigos cristianos como con los no creyentes, de manera natural formarán a otros.

Para poder desarrollar buenas prácticas, necesitamos capacitar intencionalmente a los estudiantes. Ello incluye el modelar, preparar, ser un mentor para ellos y ofrecerles oportunidades prácticas de aprendizaje. No podemos lograr esto exclusivamente mediante eventos de formación; es igualmente importante invertir con paciencia en ciertos individuos y modelar buenas prácticas en nuestro grupo pequeño de estudio bíblico y en nuestra enseñanza bíblica.

ACTIVIDAD MODELO: IDENTIFICAR LO QUE HAY QUE FORTALECER

→ Como equipo, ya sea de líderes estudiantiles o de obreras y obreros, hagan una lista de buenas prácticas del compromiso con las Escrituras que entiendan son importantes para los estudiantes cristianos. Toma un tiempo para escoger y definir cinco prácticas principales que quisieras que adoptaran en su vida. ¿Cómo se están fomentando estas prácticas ya? ¿Qué pueden hacer para fortalecerlas más?

→ ¿Qué buenas prácticas u otras habilidades necesitan los líderes estudiantiles, obreras u obreros en el área del compromiso con las Escrituras?

ENFRENTAR BÍBLICAMENTE LOS DESAFÍOS de nuestro mundo

Enfrentar bíblicamente los desafíos de nuestro mundo

Puesto que Dios es el Creador, Redentor y Señor de todas las cosas, su Palabra se refiere a toda la vida. Tiene el potencial de traer esperanza y cambio a todas partes. Así, procuramos desarrollar una visión bíblica de las necesidades y asuntos actuales de nuestro contexto: nuestra universidad y nuestra sociedad. Al participar de las conversaciones que están ocurriendo a nuestro alrededor, queremos encontrar maneras de comunicar esta perspectiva. Tenemos que evitar ofrecer respuestas superficiales y simplistas ante necesidades profundas y complejas y, por ende, necesitamos entender lo que está en juego y desarrollar un acercamiento que esté basado en la totalidad de las Escrituras y no en textos aislados.

Cuando empezamos a explorar la Biblia, pronto descubrimos que la Palabra de Dios y su propósito son más grandes que nuestros intereses personales. En el proceso podríamos descubrir que comenzamos a hacernos nuevas preguntas en base a temas más importantes o vamos recibiendo respuestas que no esperábamos. Al venir a las Escrituras con preguntas específicas, no sólo queremos respuestas; anhelamos entender lo que hay en el corazón y la mente de Dios con respecto a nuestro mundo.

ACTIVIDAD MODELO: ESCUCHAR Y RESPONDER PREGUNTAS

→ Haz una encuesta en la universidad y pregúntales a los estudiantes qué pregunta les gustaría hacerle a Dios.

→ Reflexiona más profundamente sobre dos o tres de estas preguntas y comienza a considerarlas a la luz de las Escrituras.

→ Organiza un evento que trate acerca de algunas de las preguntas más comunes. ¿Quién podría ayudarte a responder bien estas preguntas?

Varios movimientos estudiantiles han tenido experiencias positivas con este tipo de actividad.

RESUMEN

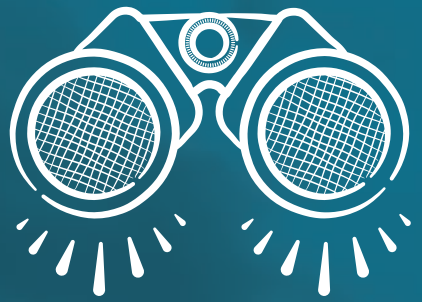

Cultivar una visión clara del compromiso con las Escrituras

Resumiendo nuestras ideas hasta ahora...

Reflexiona individualmente o en un grupo:

Luego de haber leído la guía para cultivar una visión de compromiso con las Escrituras, ¿qué ideas o conceptos te llamaron más la atención?

De los siguientes seis aspectos fundamentales, ¿cuáles son los dos más significativos para tu grupo o tu movimiento en estos momentos? ¿Por qué?

- → Profundizar nuestras convicciones sobre la naturaleza y el propósito de las Escrituras
- → Cultivar una actitud de amor, de escuchar con expectativa y de obediencia a la Palabra de Dios
- → Modelar un estilo de vida de compromiso con las Escrituras
- → Confiar en el impacto de la Palabra de Dios en la evangelización
- → Alimentar buenas prácticas de compromiso con las Escrituras
- → Enfrentar bíblicamente los desafíos de nuestro mundo

Hagan una lluvia de ideas sobre cómo fortalecer su grupo o movimiento en estas dos áreas. En oración, busquen uno o dos primeros pasos concretos (y realistas) que puedan tomar para intentar lograr esto.

REFLEXIONAR SOBRE EL IMPACTO DE LAS ESCRITURAS EN MEDIO NUESTRO

2 Una herramienta para la reflexión

Reflexionar sobre el impacto de las Escrituras en medio nuestro

Una herramienta para la reflexión

Amar, estudiar, vivir y compartir la Palabra de Dios no ocurre de manera automática. Este recurso está diseñado para ayudarte a detenerte y reflexionar. Necesitamos observar atentamente el impacto de la Palabra de Dios en nuestro movimiento estudiantil para determinar si hay necesidad de renovación. Ello implica examinar no sólo nuestros programas, sino también las vidas de los estudiantes y su interacción con la Palabra de Dios.

La meta de esta herramienta va más allá de la reflexión pues procura alcanzar el cambio y la renovación. A medida que descubran retos y debilidades, hablen y oren juntos sobre cómo pueden fortalecer esta área del compromiso con las Escrituras – y decidan cuál será el próximo paso que tomarán.

Asegúrense de identificar también lo que va bien y celebrarlo. Esta herramienta es, además, una invitación a regocijarnos por lo que Dios está haciendo entre nosotros a través de su Palabra. No es completamente abarcador, sino que es sólo una manera de reflexionar sobre el compromiso con las Escrituras en nuestros movimientos y grupos estudiantiles.

Al usar este recurso, puede que te sea útil leer primero la guía para cultivar el compromiso, en la primera parte de este librito. A medida que pienses y hables sobre las siguientes preguntas, quizás descubras que éstas te llevan a la oración o a la Palabra de Dios. ¡Confiemos en que la obra del Espíritu Santo entre nosotros puede provocar cambio y renovación!

Esta herramienta se puede usar de distintas maneras:

- **Para iniciar conversaciones** en grupos estudiantiles, reuniones de obreros o encuentros cara a cara entre obreros y estudiantes.
- P**ara reflexionar de manera individual** sobre el lugar de la Palabra de Dios en nuestra vida y ministerio estudiantil.
- **Para evaluar fortalezas y debilidades** en nuestro ministerio estudiantil. Luego puedes desarrollar estrategias para reforzar el compromiso con las Escrituras (en un encuentro de líderes estudiantiles u obreros, por ejemplo).
- **Para evaluar y celebrar nuestro compromiso con las Escrituras** al culminar un evento grande o al finalizar un año académico.
- **Para concentrarte en uno solo de los temas o para trabajar la herramienta completa** en una sesión de dos o tres horas o durante un período de tiempo. Cada tema de reflexión puede utilizarse por separado.

Nota: Dependiendo del contexto en el que estés usando esta herramienta, puedes leer las preguntas como si se refirieran a ti personalmente, a un grupo estudiantil, a un equipo de obreros o al movimiento estudiantil en su totalidad.

El meollo del asunto: Encuentros que nos transforman

'ASÍ, TODOS NOSOTROS, QUE CON EL ROSTRO DESCUBIERTO REFLEJAMOS COMO EN UN ESPEJO LA GLORIA DEL SEÑOR, SOMOS TRANSFORMADOS A SU SEMEJANZA CON MÁS Y MÁS GLORIA POR LA ACCIÓN DEL SEÑOR, QUE ES EL ESPÍRITU.'
2 CORINTIOS 3:18

- Comparte algunas historias que cuenten cómo ciertos pasajes bíblicos en particular te han llevado a un encuentro transformador con Jesús.
- Reflexiona sobre cómo nos acercamos a las Escrituras en nuestra propia vida y en nuestro movimiento o grupo estudiantil. ¿Hasta qué punto nuestra interacción con la Palabra de Dios está moldeada por una consciencia de la presencia de Dios? ¿En qué áreas estamos en riesgo de reducir la Biblia a un mero objeto de estudio y nada más?
- ¿Qué les ayuda a los estudiantes a encontrarse con Dios mediante su Palabra? ¿Qué se los impide?
- ¿Qué cambios en nuestros métodos y prácticas podrían ayudar a fortalecer el encuentro con Dios mediante su Palabra?

Vea también las páginas 12-15

Lo que no se ve: provocando el apetito

'AL ENCONTRARME CON TUS PALABRAS, YO LAS DEVORABA; ELLAS ERAN MI GOZO Y LA ALEGRÍA DE MI CORAZÓN, PORQUE YO LLEVO TU NOMBRE, SEÑOR, DIOS TODOPODEROSO.'
JEREMÍAS 15:16

- Describe las emociones y actitudes con las que los estudiantes cristianos se acercan a las Escrituras. ¿Qué creencias sobre Dios y su Palabra hay detrás de dichas actitudes?
- ¿Qué nos motiva a acercarnos a la Palabra de Dios? ¿Qué nos aleja de ella? (por ejemplo: dudas, poca expectativa, una visión incorrecta de la Biblia)?
- ¿Qué imágenes o metáforas del compromiso con las Escrituras queremos ofrecerle a esta generación de estudiantes? (por ejemplo: una deliciosa comida que sacia nuestra hambre)
- ¿Qué podemos hacer de manera distinta para ayudar a cultivar una actitud positiva de amor y gozo hacia la Biblia?

Vea también las páginas 16-19

Realidad diaria: Acogiendo la Palabra

'EXAMÍNAME, OH DIOS, Y SONDEA MI CORAZÓN; PONME A PRUEBA Y SONDEA MIS PENSAMIENTOS. FÍJATE SI VOY POR MAL CAMINO, Y GUÍAME POR EL CAMINO ETERNO.'
SALMO 139:23-24

- ¿Qué lugar ocupan las Escrituras en nuestra vida y en la vida de nuestra comunidad? ¿Cuánto tiempo les dedicamos, y cómo les permitimos moldear nuestras convicciones y compromisos?
- Encontrarnos con Jesús en las Escrituras nos invita a responderle a Él de manera que impacte nuestra vida. ¿Cómo estamos asegurándonos de que no sólo estamos escuchando la Palabra de Dios, sino que también respondemos a ella (por ejemplo: en adoración, oración, vida obediente, etc.)?
- ¿De qué manera se nos llama a ser contraculturales en nuestro contexto? ¿Cómo revela nuestro estilo de vida que somos el pueblo de la Palabra?
- ¿Qué nos ha animado cuando se nos hace difícil aceptar la Palabra de Dios?

Vea también las páginas 20-23

Palabra poderosa: Abriendo las puertas a Jesús

'JESÚS HIZO MUCHAS OTRAS SEÑALES MILAGROSAS EN PRESENCIA DE SUS DISCÍPULOS, LAS CUALES NO ESTÁN REGISTRADAS EN ESTE LIBRO. PERO ÉSTAS SE HAN ESCRITO PARA QUE USTEDES CREAN QUE JESÚS ES EL CRISTO, EL HIJO DE DIOS, Y PARA QUE AL CREER EN SU NOMBRE TENGAN VIDA.'
JUAN 20:30-31

- ¿Cómo el Espíritu Santo ha usado la Palabra de Dios para atraer a Jesucristo a estudiantes que conocemos? ¿Qué fue lo que les atrajo a Jesús?
- ¿Qué provoca que los estudiantes no cristianos o cristianos nominales de nuestra universidad no se animen a leer la Biblia? ¿Qué les podría generar interés en leerla?
- ¿Qué maneras hemos descubierto que son buenas para crear espacios en los que nuestras amigas y amigos que no creen en Jesucristo se sientan libres para explorar la Palabra de Dios con honestidad?
- ¿Qué necesita cambiar en la vida de los estudiantes cristianos –en sus creencias, actitudes o conducta– para que sus compañeras y compañeros de estudio sean más atraídos a un contacto con Jesús y su Palabra?

Vea también las páginas 24-27

Formatos vivos: Creando espacio para la Palabra

'MIS OVEJAS OYEN MI VOZ; YO LAS CONOZCO Y ELLAS ME SIGUEN.'
JUAN 10:27

- ¿Cuál es nuestra experiencia personal de lectura de la Biblia? ¿Cuánto conocemos de la experiencia de cada integrante del grupo? ¿De qué manera estamos animando y capacitando a cada persona en el grupo a dedicar tiempo de calidad a solas con la Palabra?
- ¿Qué acercamientos y métodos son más comunes en nuestros grupos pequeños de estudio bíblico? Tómate un tiempo para identificar las fortalezas y debilidades de cada uno.
- ¿Cómo se complementan la lectura personal de la Biblia, los estudios bíblicos en grupos pequeños y la enseñanza bíblica? ¿En cuáles de estas áreas creemos que nuestro grupo está más débil? ¿Qué pasos podemos tomar para crecer en esta área?
- A veces estamos muy cerca de acoger la Palabra pero estamos demasiado preocupados o distraídos por otras cosas. ¿Cuándo hemos experimentado esto? ¿Cómo nos preparamos para escuchar bien la Palabra, tanto a nivel individual como grupal?

Vea también las páginas 28-31

En medio de los cambios: la Palabra para hoy

'PERO USTEDES SON LINAJE ESCOGIDO, REAL SACERDOCIO, NACIÓN SANTA, PUEBLO QUE PERTENECE A DIOS, PARA QUE PROCLAMEN LAS OBRAS MARAVILLOSAS DE AQUEL QUE LOS LLAMÓ DE LAS TINIEBLAS A SU LUZ ADMIRABLE.'
1 PEDRO 2:9

- ¿Qué asuntos y preocupaciones inquietan a los estudiantes en la vida universitaria? ¿Cómo estamos dialogando sobre dichos temas a la luz de las Escrituras?
- ¿Qué tendencias –tanto puertas abiertas como desafíos– vemos en esta generación de estudiantes con respecto al compromiso con la Palabra de Dios?
- ¿Cómo se puede mejorar la ayuda que le damos a los estudiantes para conectarse con la Palabra de Dios? ¿De qué manera podríamos mantenernos enfocados en el mensaje de la Biblia en medio de los cambios?
- Nuestro deseo es ver a cada generación de estudiantes viviendo en la Palabra. ¿Cómo se vería esto? ¡Atrévete a soñar! ¿Qué papel puedes jugar tú en convertir ese sueño en realidad?

Vea también las páginas 32-35

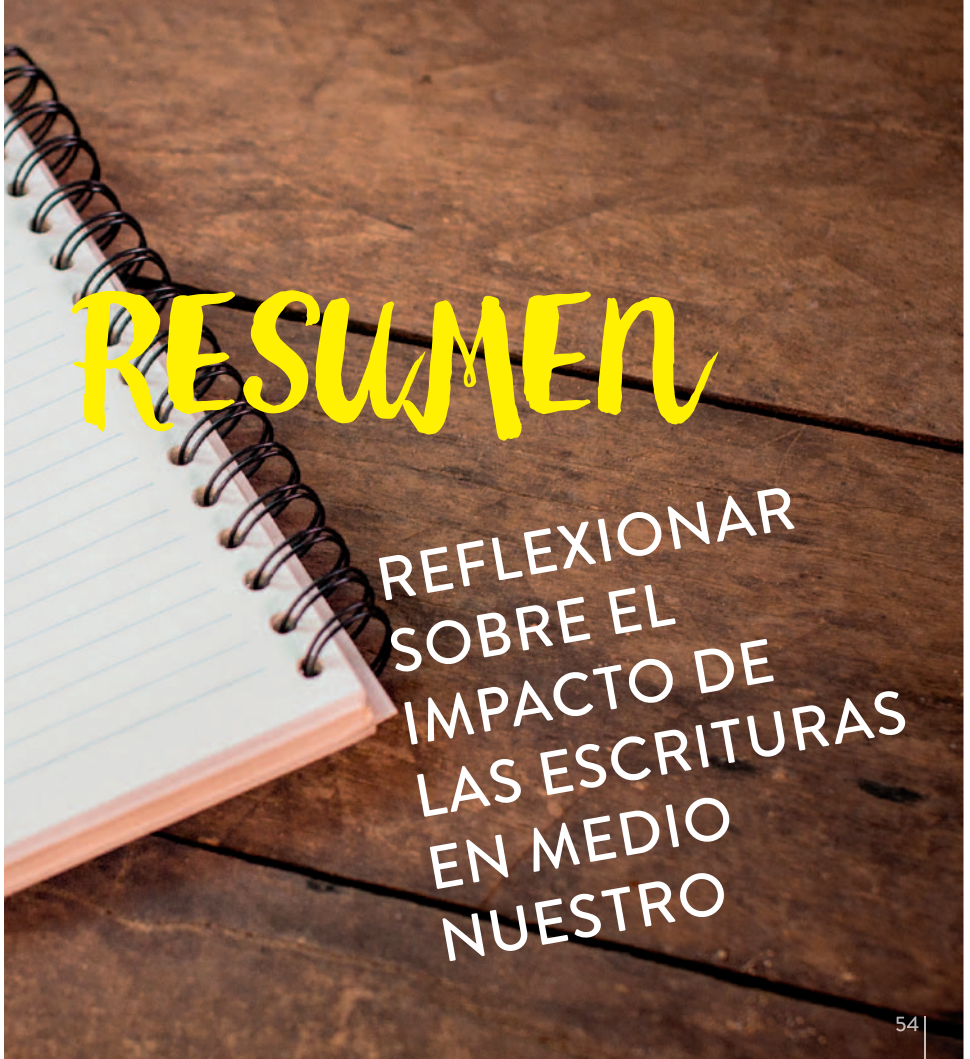

Resumiendo nuestras ideas hasta ahora...

Ahora que te has tomado el tiempo de detenerte a reflexionar sobre el impacto de las Escrituras en tu movimiento o grupo estudiantil, ¿qué descubrimientos resaltan?

Enumera algunas de las formas en que ves a Dios obrando, y celébralas.

Identifica uno o dos desafíos o debilidades que se deben abordar con prioridad.

Haz una lluvia de ideas de cómo avanzar en estas áreas. En oración, decide tomar uno o dos primeros pasos concretos (y realistas).

Catalizadores del compromiso con las Escrituras

No vamos a lograr fortalecer el compromiso con las Escrituras en nuestros movimientos estudiantiles solamente mediante programas, sino a través de personas, personas que estén apasionadas por la Palabra de Dios y que estén dispuestas a invertir en la vida de los estudiantes.

EXPLORA ALGUNAS MANERAS EN LAS QUE PUEDES SER UN CATALIZADOR DEL COMPROMISO CON LAS ESCRITURAS. AQUÍ HAY ALGUNAS IDEAS DE CÓMO EMPEZAR:

- → Ser estudiante de la Palabra y permitirle a Jesús y a su Palabra que moldeen tu vida;
- → Buscar puertas abiertas a la Palabra de Dios;
- → Identificar cosas que le roban el gozo y el amor a la experiencia de conectarse con las Escrituras;
- → Iniciar conversaciones sobre nuestras luchas con la lectura de la Biblia;
- → Buscar maneras de invitar a otras personas a experimentar la Palabra de Dios de una manera profunda y relevante;
- → Fomentar una reflexión comunitaria sobre cómo interactuamos con la Palabra de Dios;
- → Hacer un llamado a crear espacio para la Palabra de Dios y a obedecer a Jesús como Señor;
- → Orar por un despertar del hambre por la Palabra de Dios entre los estudiantes.
- → ...
- → ...

Contenido

Para empezar 3

Parte I:
Cultivar una visión clara
del compromiso con las Escrituras 8

Parte II:
Reflexionar sobre el impacto
de las Escrituras en medio nuestro 38

Catalizadores del compromiso con las Escrituras 56

Puedes buscar más reflexiones
y material sobre varios de los
temas de este librito en

scriptureengagement.ifesworld.org

Allí encontrarás una versión digital de este librito que
puedes descargar y usar en tu movimiento estudiantil, en
scriptureengagement.ifesworld.org/la-palabra-en-medio-nuestro

IFES
International Fellowship of Evangelical Students

ISBN 978-1-899464-21-0